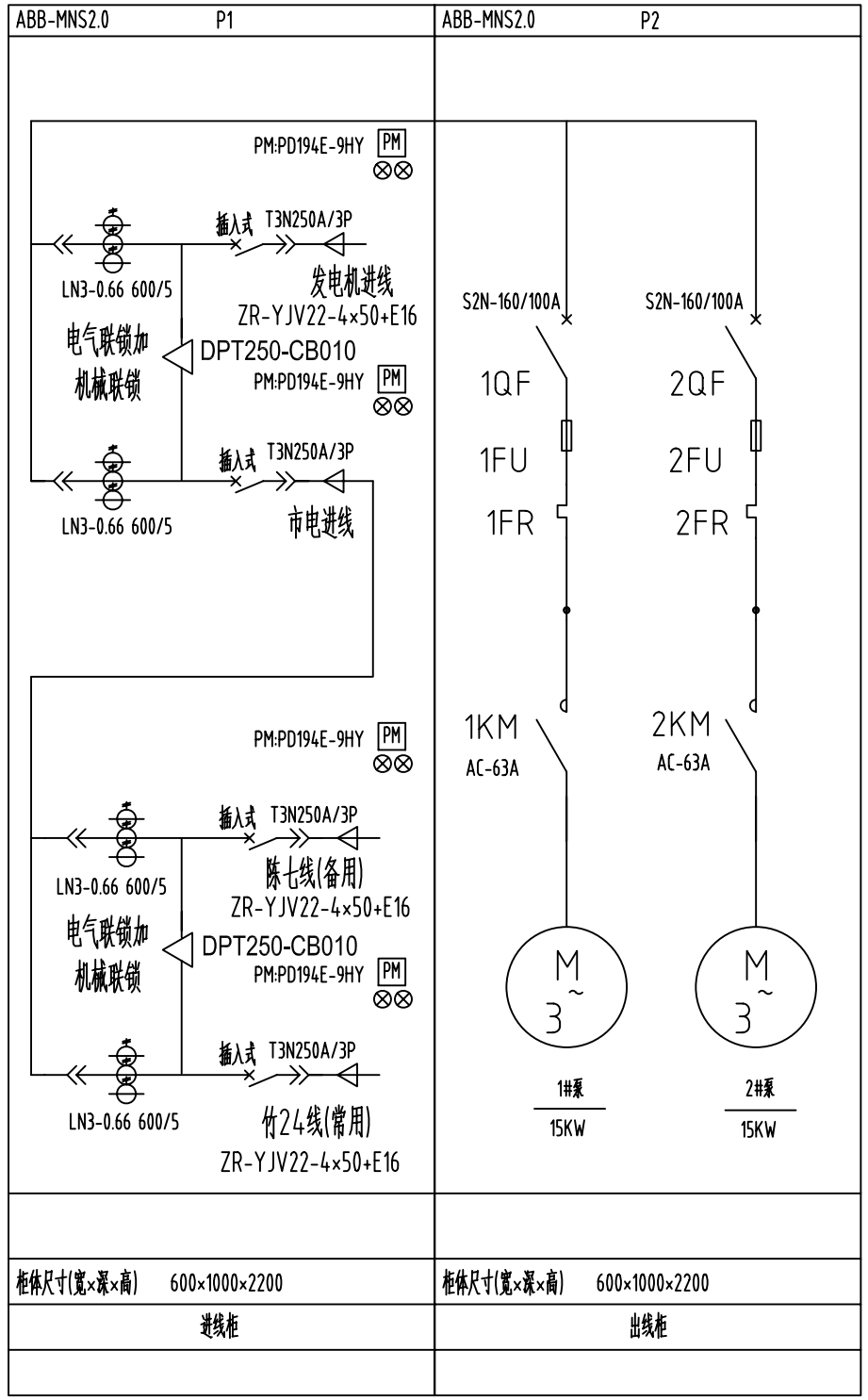

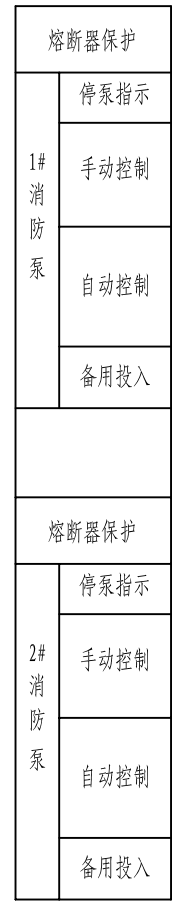

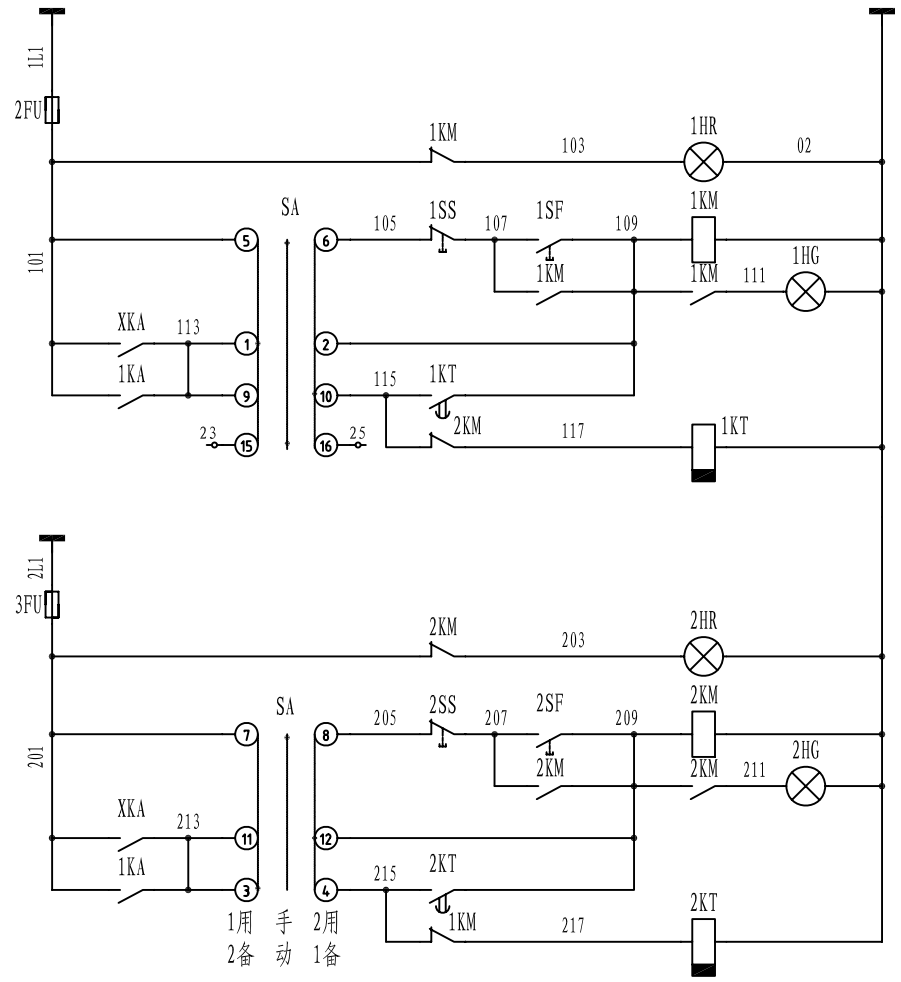

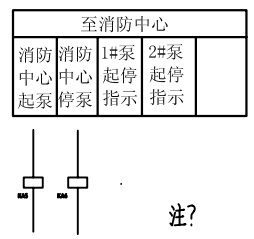

注?

1. 低压柜采用MNS 2.0抽屉式?外形尺寸为?
   (WxDxH)600x1000x2200mm?
2. 进线开关选用ATS021电源控制器实现自切功能.
   要求有电气联锁及机械连锁底板.
3. 断路器均加装辅助触点并引到多功能表备监控用.
4. 多功能表能对模拟量进行监控和显示?还能对开关量进行监控?并带有RS-485接口?
5. 通讯线引到抽屉外的接线端子上.

消防泵系统图

审审审审	配电系统图纸图纸			设计证号	
			上海文广新闻传媒集团 卫星地球站	存档号	沪
				电子信息	
项目负责人				专业工种	
专业负责人				设计阶段	
复核				比例	
设计				第 张 共 张	